



Gewässerschutzberatung zur Umsetzung
der EG-Wasserrahmenrichtlinie in Hessen
im Maßnahmenraum „Hef_2“

Ingenieurgesellschaft für Landwirtschaft und Umwelt · Bühlstr. 10 · D-37073 Göttingen



Dr. agr. Christine von Buttlar
Dr. agr. Hans-Bernhard von Buttlar
Dipl. Ing. agr. Martin Horstkötter
kontakt@iglu-goettingen.de
www.iglu-goettingen.de

Göttingen, den 17.05.2022

Bearbeiter/in:	E-Mail:	Telefon:	Mobil:	Fax:
Michael Koch	michael.koch@iglu-goettingen.de	(0551) 54885-25	(0173) 6106739	(0551) 54885-11

Feldbegehung zum Thema *Alzondüngung*
Dienstag, den 24. Mai um 10:00 Uhr in Rothenkirchen
Dienstag, den 24. Mai um 12:00 Uhr in Mecklar
(Flächen in der Nähe von der B27, siehe umseitige Skizze)

Sehr geehrte Damen und Herren,

hiermit laden wir Sie herzlich zu einer **Feldbegehung zum Thema *Alzondüngung im Winterweizen und in der Wintergerste*** am **Dienstag, den 24.05.2022**, für den WRRL-Maßnahmenraum „Hef_2“ ein.

Wir wollen mit Ihnen, anhand von angelegten Demoversuchen, den Einsatz von unterschiedlichen Düngern besprechen und auf Unterscheide der Pflanzenernährung eingehen.

In Rothenkirchen werden wir zu diesem Zweck einen Wintergerstenversuch besichtigen. Anschließend soll, in Mecklar, ein Winterweizen mit unterschiedlichen Düngervarianten besucht werden.

Treffpunkte: Die Treffpunkte werden auf der Rückseite dieses Schreibens erklärt.

Wir freuen uns auf Ihren Besuch!

Mit freundlichen Grüßen,

Ingenieurgesellschaft für Landwirtschaft und Umwelt

Michael Koch

Taalke Lengert

IGLU Niedersachsen Bühlstraße 10 D-37073 Göttingen Tel.: (05 51) 5 48 85-0 Fax: (05 51) 5 48 85-11	IGLU Hessen Frankfurter Straße 2 D-34569 Bad Zwesten Tel.: 0172-5 66 57 83 Fax: (0 551) 5 48 85-11	IGLU Schleswig-Holstein Hafentörn 3 D-25761 Büsum Tel.: (04834) 98 488 60 Fax: (04834) 98 488 62	IGLU Nordrhein-Westfalen Heseler Straße 22 D-50321 Brühl Tel.: (0 22 32) 941 97-4 Fax: (0 22 32) 941 97-5	Bankverbindung Sparkasse Göttingen BLZ: 260 500 01 Konto: 50 566 496 Steuernr.:20/235/39204
---	---	---	--	--

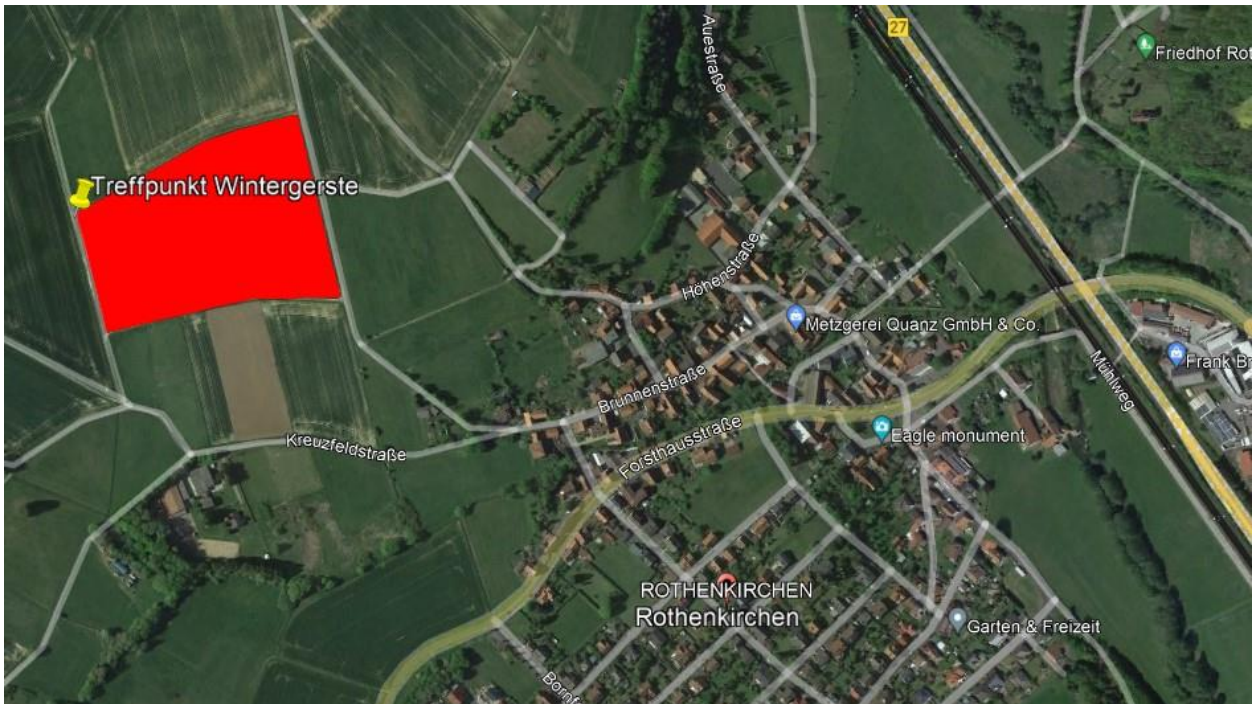

Abbildung 1: Treffpunkt Rothenkirchen 10 Uhr, von der Forsthausstraße auf die Brunnenstraße abbiegen. Anschließend auf der Kreuzfeldstraße unterhalb rechts halten bis zum Treffpunkt

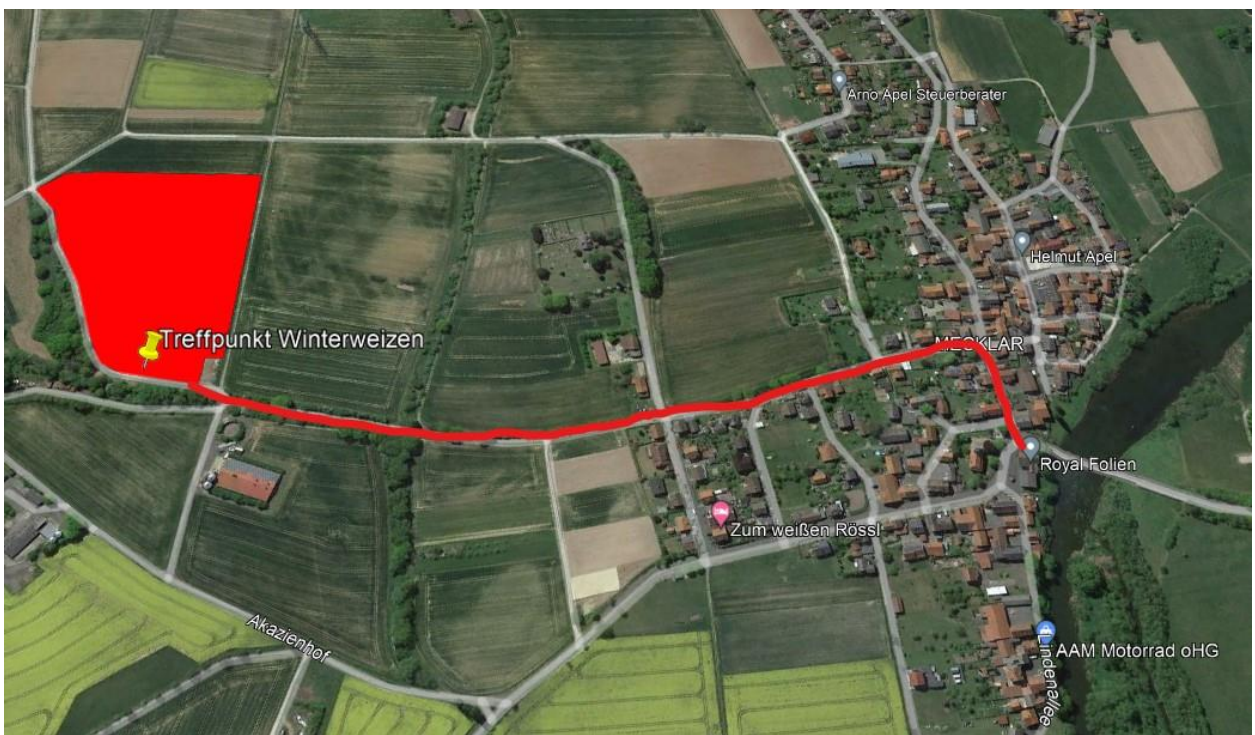

Abbildung 2: Treffpunkt Mecklar 12 Uhr, über die Brücke der Fulda fahren und anschließend rechts abbiegen in die „neue Schulstraße“. Danach die zweite links abbiegen in die Straße „Am Dornbusch“. Dieser Straße folgen bis zum Treffpunkt.