



Gewässerschutzberatung zur Umsetzung
der EG-Wasserrahmenrichtlinie in Hessen
im Maßnahmenraum „Hef_2“

Ingenieurgesellschaft für Landwirtschaft und Umwelt · Bühlstr. 10 · D-37073 Göttingen



Dr. agr. Christine von Buttlar
Dr. agr. Hans-Bernhard von Buttlar
Dipl. Ing. agr. Martin Horstkötter
kontakt@iglu-goettingen.de
www.iglu-goettingen.de

Göttingen, den 27.04.2023

Bearbeiter/in: Michael Koch
E-Mail: michael.koch@iglu-goettingen.de
Telefon: (0551) 54885-25
Mobil: (0173) 6106739
Fax: (0551) 54885-11

Feldbegehung zum Thema *Stickstoffdüngung*
Dienstag, den 09. Mai um 11:00 Uhr in Burghaun
Dienstag, den 09. Mai um 14:00 Uhr in Weiterode
(Flächen in der Nähe von der B27, siehe umseitige Skizzen)

Sehr geehrte Damen und Herren,

hiermit laden wir Sie herzlich zu einer **Feldbegehung zum Thema *Stickstoffdüngung im Winterweizen am Dienstag, den 09.05.2023***, für den WRRL-Maßnahmenraum „Hef_2“ ein.

Wir wollen mit Ihnen, anhand von angelegten Demoversuchen, den Einsatz von unterschiedlichen Düngern besprechen und auf Unterscheide der Pflanzenernährung eingehen, zusammen mit dem Anwendungsberater Düngemittel **Carsten Koch der SKW Piesteriz**.

In Burghaun sowie in Weiterode werden wir zu diesem Zweck Winterweizenversuche besichtigen, mit unterschiedlichen Düngervarianten.

Treffpunkte: Die Treffpunkte werden auf den folgenden Seiten dieses Schreibens erklärt.

Wir freuen uns auf Ihren Besuch!

Mit freundlichen Grüßen,

Ingenieurgesellschaft für Landwirtschaft und Umwelt

Michael Koch

Viviane Lips

IGLU Niedersachsen Bühlstraße 10 D-37073 Göttingen Tel.: (05 51) 5 48 85-0 Fax: (05 51) 5 48 85-11	IGLU Hessen Frankfurter Straße 2 D-34569 Bad Zwesten Tel.: 0172-5 66 57 83 Fax: (0 551) 5 48 85-11	IGLU Schleswig-Holstein Hafentörn 3 D-25761 Büsum Tel.: (04834) 98 488 60 Fax: (04834) 98 488 62	IGLU Nordrhein-Westfalen Heseler Straße 22 D-50321 Brühl Tel.: (0 22 32) 941 97-4 Fax: (0 22 32) 941 97-5	Bankverbindung Sparkasse Göttingen BLZ: 260 500 01 Konto: 50 566 496 Steuernr:20/235/39204
---	---	---	--	---



Abbildung 1: Treffpunkt Burghaun 11 Uhr, um zu dem Treffpunkt zu gelangen gibt es zwei Wege;

Pfad 1 (blau): An der Kreuzung der „Grubener Straße“ auf „Am Ostbahnhof“ abbiegen, den Berg hinauf fahren zur „Bimbel“. Anschließend dem Straßenverlauf folgen und links abbiegen bis zum Treffpunkt.

Pfad 2 (grün): Dem Klausmarbacher Weg folgen, bei der Grundschule auf „Am Ostring“ abbiegen. Anschließend „Am Ostring“ links abbiegen, dem Weg folgen und am dritten Feldweg rechts abbiegen bis zum Treffpunkt.

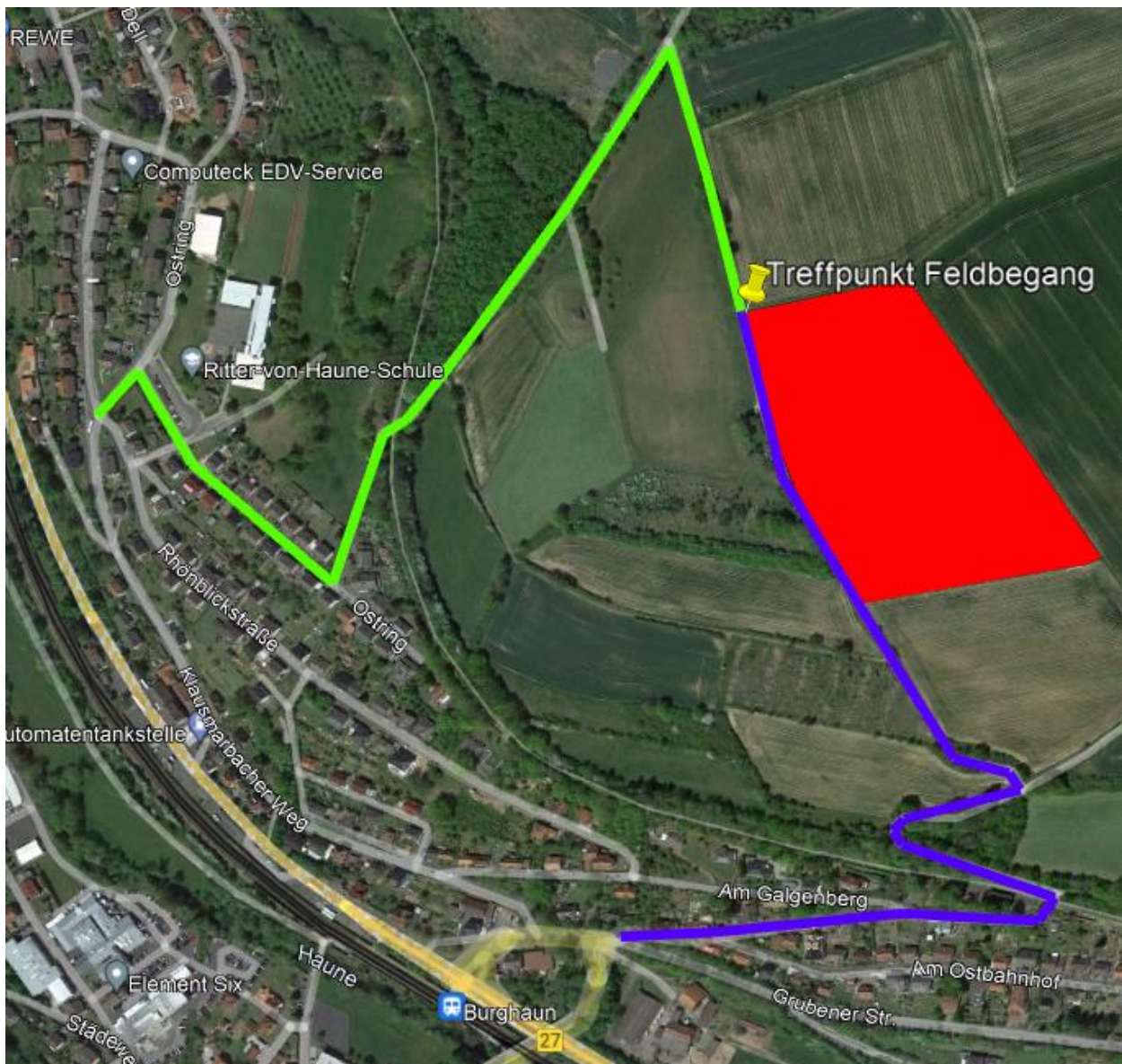
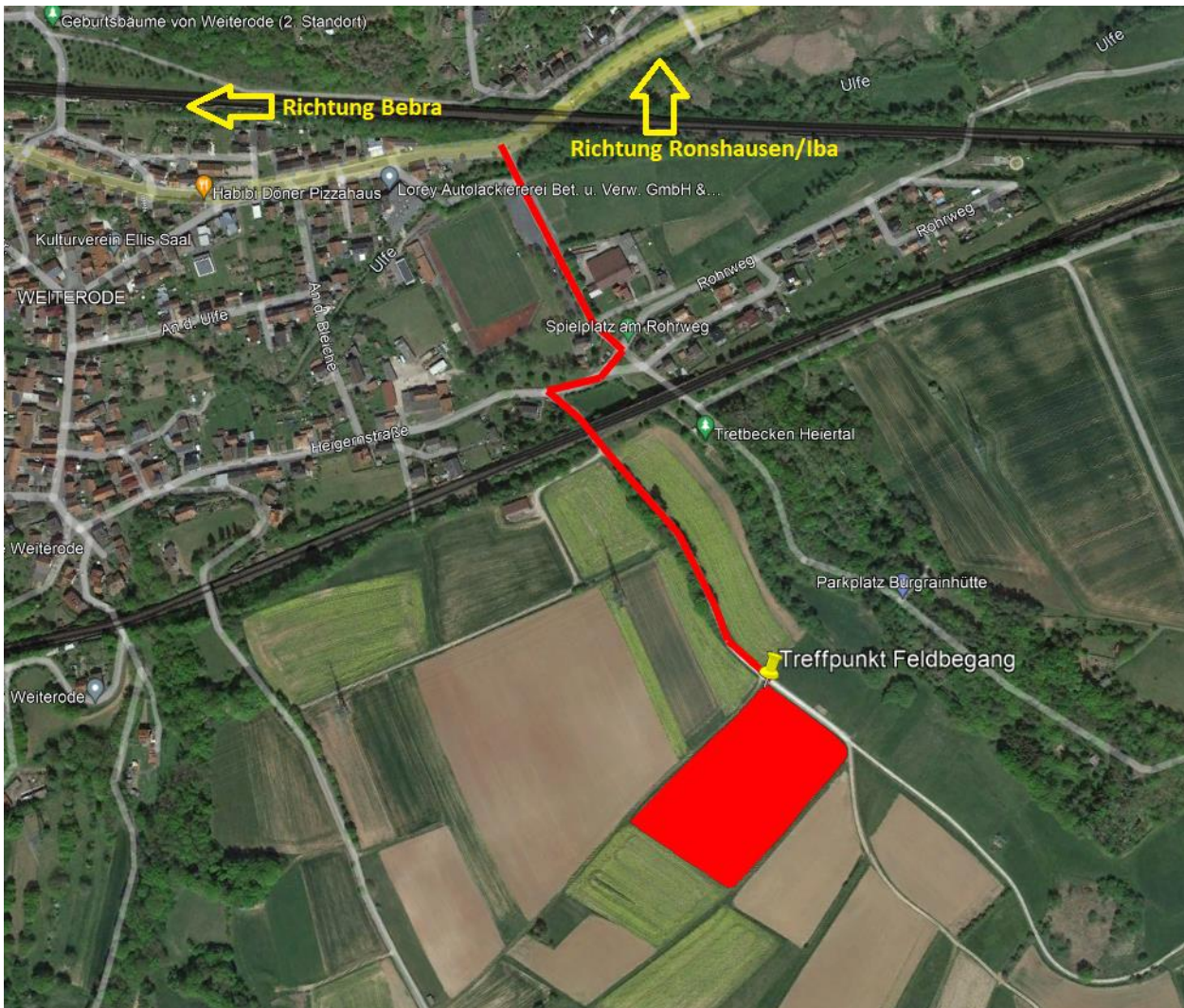

Abbildung 2: Treffpunkt Weiterode 14 Uhr

Auf der „Eisenacher Straße“ von Bebra kommend durch Weiterode hindurch fahren. Kurz vor der Eisenbahnbrücke rechts abbiegen auf den „Mühlwiesenweg“. Am Sportplatz von Weiterode vorbeifahren, rechts abbiegen auf die „Heigernstraße“ und anschließend links auf den Feldweg abbiegen. Unter der Brücke hindurch fahren und diesem Weg folgen bis zum Treffpunkt.